PRIX RÉGIONAL DE LA CONSTRUCTION BOIS

Hauts-de-France

2022

© Delphine Lermite

FIBOIS HAUTS-DE-FRANCE

SOMMAIRE

Édito 5
Le jury 6
Les lauréats 7
Les candidats 28
Fibois Hauts-de-France 62
Le panorama des réalisations bois 63

Eiffage

ÉDITO 2022

De Locquignol à Lille en passant par Huchenneville, les constructions présentées au Prix Régional de la Construction Bois 2022 illustrent la richesse de la production des architectes, ingénieurs et charpentiers dans les Hauts-de-France. Qu'il s'agisse d'un équipement, d'un lieu d'habitation ou de travail, les réalisations témoignent d'autant d'histoires singulières entre concepteur et usager.

Au cœur de la forêt, au centre d'îlot urbain ou encore en front de mer, les constructions s'intègrent judicieusement dans le contexte. La légèreté d'une maison longue, décollée du sol, se fondant dans le paysage d'Ablain Saint Nazaire ou l'élégance évocatrice de la salle communale de Chemy en sont l'illustration évidente.

La qualité technique des réalisations illustre une mise en œuvre convaincante issue du dialogue entre le maître d'œuvre et les entreprises régionales. L'emploi d'essences de bois locaux tels que le peuplier, le chêne ou le châtaignier et la mise en avant d'une approche bioclimatique montrent que ces architectures sont en prise directe avec les enjeux environnementaux actuels.

La sobriété esthétique des projets démontre la capacité des architectes à réinterpréter les archétypes ancestraux des bâtiments en bois, tout en favorisant l'enracinement de savoir-faire et l'émergence de nouvelles approches éthiques et durables.

Willy JOLY
Président du jury « Prix Régional de la Construction Bois 2022 Hauts-de-France »
Architecte d.p.l.g. Agence JVC ARCHITECTURE

LE JURY

Willy JOLY
Président du jury
JVC Architecture - Architecte Associé

Julien GRUSON
UNTEC Hauts-de-France
Bureau d'étude Becquart - Président

Sylvie RUIN
URH Hauts-de-France
Directrice

Clément CASTEL
ENERGELIO Bureau d'études
Environnementales et Énergétiques
Gérant

Patrick LEBLANC
FFB Hauts-de-France
Secrétaire Général Adjoint

Nadège HERISSON
Toerana Habitat
Directrice RH et Partenariats

Marie STEENKISTE
CROA Hauts-de-France, Présidente
du Conseil de l'Ordre des Architectes
Architecte Associée Atelier N2A

Eric DEVALEZ
Ville de Lille
Directeur de la Maîtrise d'Ouvrage et
Conduite d'Opérations

Henry-Luc SPRIMONT
CAPEB Hauts-de-France
Président de la CAPEB Nord

LES LAURÉATS 2022

1er prix
Salle communale
Chemy (59)

2e prix
Sainte-Philomène
Lille (59)

Prix de la maison individuelle
Maison V_21
Ablain Saint Nazaire (62)

Prix habiter ensemble
Ehpad La résidence de la Pévèle
Cysoing (59)

Prix spécial du jury
Face à la mer
Wissant (62)

CHEMY (59)

1ER PRIX

SALLE COMMUNALE

321 m² **2021**

1 114 274 € HT

ACTEURS DU PROJET :

- **MAÎTRE D'OUVRAGE :** Commune de Chemy (59)
- **MAÎTRE D'ŒUVRE :** Bureau FaceB (59)
- **BUREAU D'ÉTUDES ACOUSTIQUE :** Akoustik Ingénierie & conseils (59)
- **BUREAU D'ÉTUDES STRUCTURE BOIS :** Ingébois Structures (59)
- **BUREAU D'ÉTUDES THERMIQUE :** TW Ingénierie (59)
- **ÉCONOMISTE :** Cabinet Ghesquiere Dierickx (59)
- **CHARPENTIER :** Goudalle charpente (62)
- **MENUISIERS :** Nouveaux Etablissements Module (59), Entreprise A2M (59)
- **SCIERIES :** FCB Charpentes (62), Alglave Henri et Fils (62)

NOTICE ARCHITECTURALE

Ce nouvel équipement permet d'y accueillir la cantine scolaire pour les enfants de l'école voisine, une salle des fêtes et un espace associatif. Il vient compléter un ensemble d'équipements publics. Nous choisissons de nous inscrire dans le patrimoine local en réinventant le principe de la grange. Traversante, elle s'adresse au parvis et aux champs. Sa matérialité locale en briques et bois s'inscrit dans le site avec simplicité. En intérieur, le plafond bois strié crée un évènement qui marque les visiteurs.

APPROCHE ENVIRONNEMENTALE

Notre approche environnementale est liée à la matérialité. Le projet initial en parpaing avec une charpente bois a évolué en un projet en ossature bois, avec l'utilisation pour la charpente de peuplier lamellé collé produit et transformé en région.
En intérieur, nous avons souhaité offrir une grande salle avec un plafond à double pente sans tirant. La salle principale se compose de 5 portiques en bois de peuplier espacés d'un entraxe de 300 cm et d'une section de 24x58 cm. A 3 articulations, ces portiques sont encastrés en tête de poteau par des tôles en âme et 96 broches. Le contreventement est effectué dans le plan de la toiture.
Entre les portiques, des nervures en T en contreplaqué de peuplier sont fixées perpendiculairement à la toiture. Décoratives, elles participent également au traitement acoustique de la salle principale.

© Delphine Lermite

© Delphine Lermite

© Delphine Lermite

© Delphine Lermite

© Delphine Lermite

© Delphine Lermite

LILLE (59)

2E PRIX

SAINTE-PHILOMÈNE

350 m² 2021

992 182 € HT

ACTEURS DU PROJET :

- **MAÎTRE D'OUVRAGE :** SCI du 58 rue du port (59)
- **MAÎTRE D'ŒUVRE :** Zita Architectes (59)
- **BUREAU D'ÉTUDES STRUCTURE BOIS :** Ingébois Structures (59)
- **BUREAU D'ÉTUDES THERMIQUE :** Cabinet Becquart économistes et associés (59)
- **ÉCONOMISTE :** Cabinet Becquart économistes et associés (59)
- **CHARPENTIER :** Goudalle Charpente (62)
- **MENUISIER :** AA Aménagement (62)
- **CONSTRUCTEUR BOIS :** Goudalle Charpente (62)
- **SCIERIE :** Scierie Chauvin (39)
- **INDUSTRIEL :** KLH Massivholtz GmbH (Autriche)

NOTICE ARCHITECTURALE

L'immeuble Sainte-Philomène se situe au cœur du campus de l'Université Catholique de Lille, au croisement de flux qui mènent vers différents pôles d'enseignement.
Dans un contexte dense, l'extension de l'immeuble administratif revêt une posture délibérément urbaine en se positionnant à la proue du complexe bâti et dans la perspective d'un axe de circulation.
Les quatre niveaux du projet marquent des strates par l'alternance de bandeaux de bois et de vitrages dont la géométrie et le positionnement dans l'épaisseur de la façade évoluent en fonction des contextes et de la course du soleil.

APPROCHE ENVIRONNEMENTALE

L'extension est entièrement réalisée en bois. L'approche bioclimatique du projet est retranscrite dans le dessin des façades dont les lignes évoluent en fonction de l'orientation du soleil :

- Minimiser les surfaces vitrées au nord-ouest, en limitant la hauteur des menuiseries à 90 cm de haut.
- Augmenter progressivement les surfaces vitrées au fur et mesure que les façades se tournent vers le sud pour favoriser les apports solaires.
- Maximiser les surfaces vitrées sur les façades ensoleillées tout en contrôlant les apports par l'adjonction de jardinières suspendues formant un brise soleil.

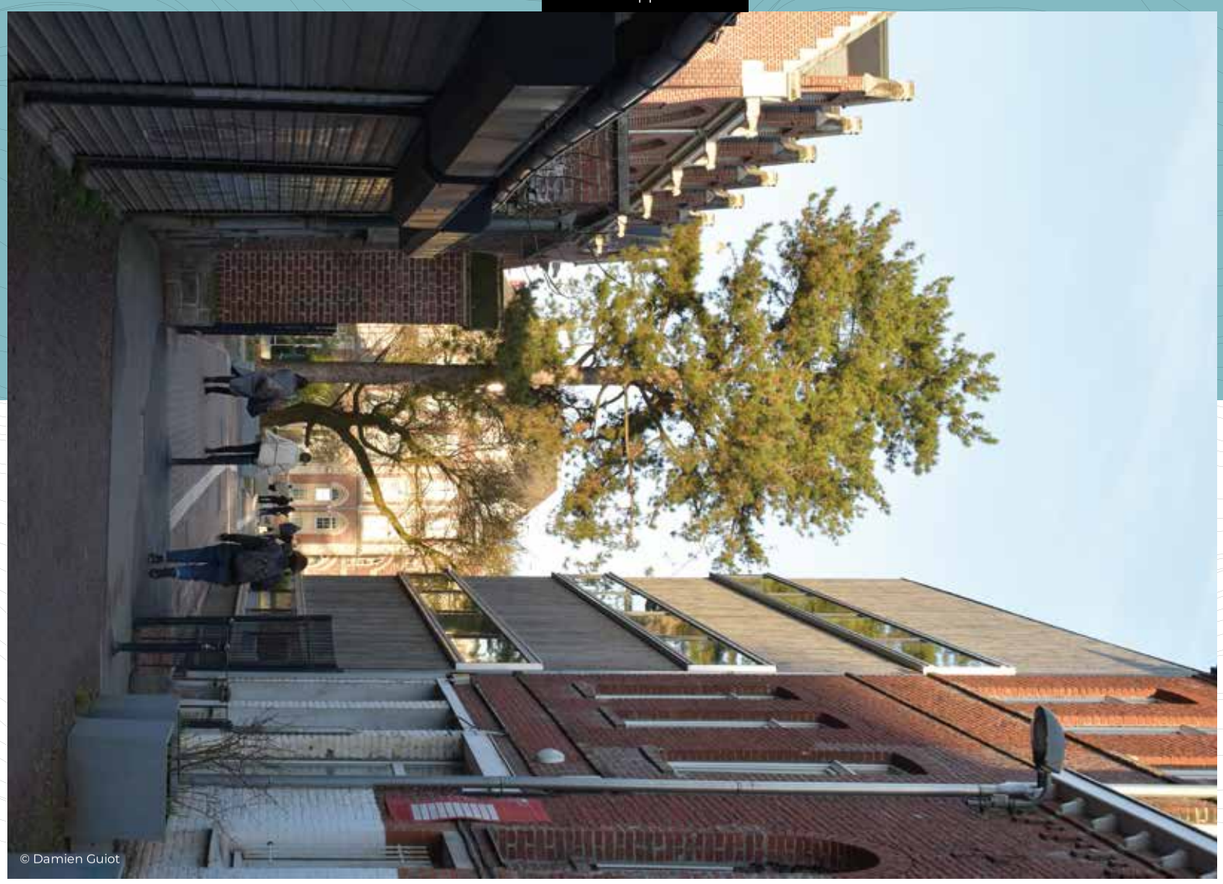
© Damien Guiot

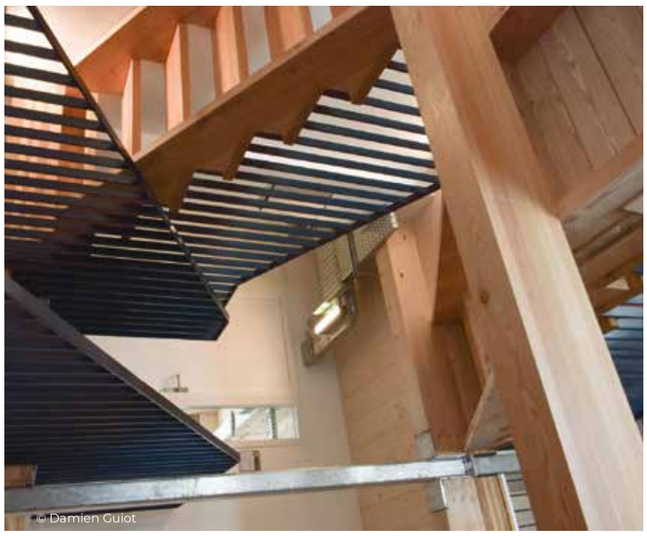
© Damien Guiot

© Damien Guiot

© Damien Guiot

© Damien Guiot

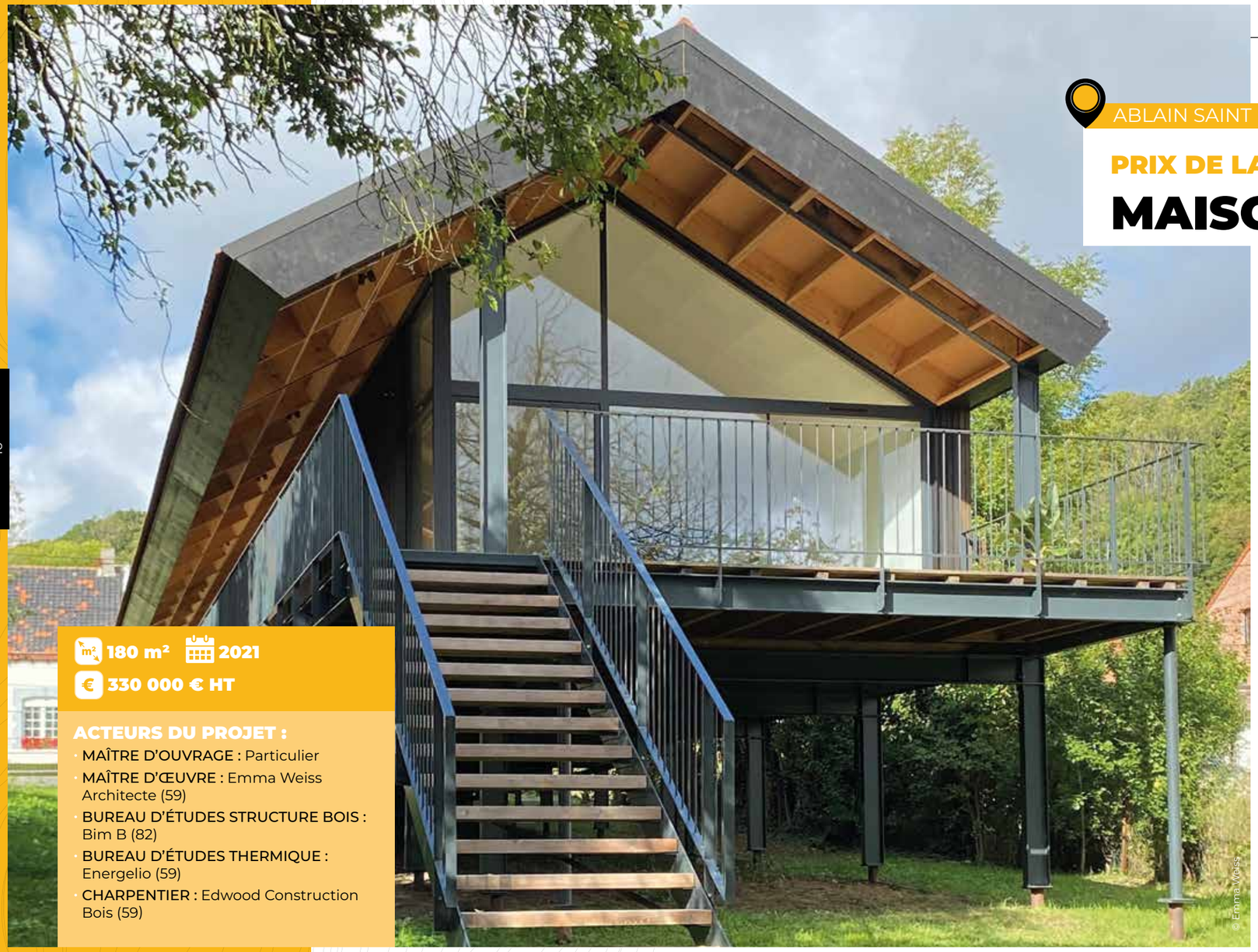

ABLAIN SAINT NAZAIRE (62)

PRIX DE LA MAISON INDIVIDUELLE

MAISON V_21

180 m² 2021

330 000 € HT

ACTEURS DU PROJET :

- **MAÎTRE D'OUVRAGE :** Particulier
- **MAÎTRE D'ŒUVRE :** Emma Weiss Architecte (59)
- **BUREAU D'ÉTUDES STRUCTURE BOIS :** Bim B (82)
- **BUREAU D'ÉTUDES THERMIQUE :** Energelio (59)
- **CHARPENTIER :** Edwood Construction Bois (59)

NOTICE ARCHITECTURALE

Le projet est discret et respectueux de son environnement végétal et architectural. La maison sur pilotis s'installe de plain-pied dans la longueur du site révélant sa topographie. Une séquence d'accès couverte longe le jardin. Au centre, l'entrée fait la transition entre les parties nuit et jour. Les chambres sont à l'est et bénéficient aussi de l'ouest. Ce dispositif fabrique des séquences traversantes aux vues cadrées vers le paysage. Le séjour est un espace profitant de tout le volume. Il se prolonge par la terrasse sud d'où part un escalier extérieur qui permet de rejoindre le jardin.

APPROCHE ENVIRONNEMENTALE

La maison est construite avec des matériaux sains, fixant le CO^2 : triple vitrage, protection solaire par débords de toiture au sud et à l'ouest, pompe à chaleur pour chauffage et production d'eau chaude sanitaire, surface intérieure chauffée réduite, infiltration des eaux pluviales sur la parcelle.

Les fondations sur pieux (sauf garage) sont en structure mixte acier/bois : portiques acier + structure bois (charpente, murs, planchers), isolation ouate de cellulose, revêtements extérieurs bois (rives, bardage, terrasses), couverture tuiles terre cuite, menuiseries extérieures bois...

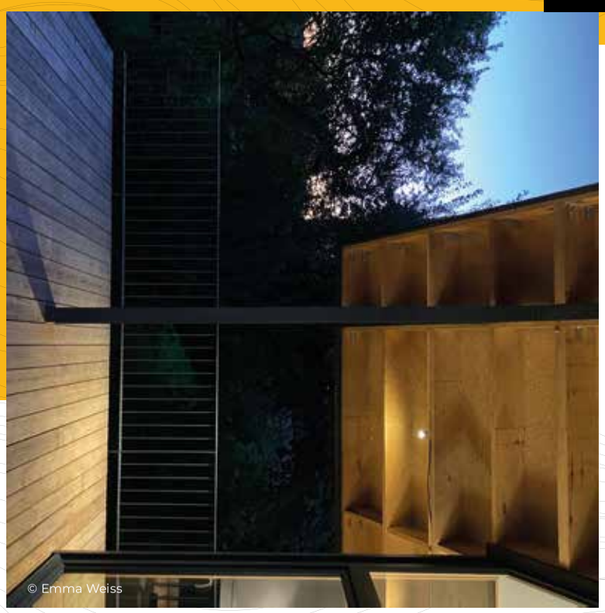
© Emma Weiss

© Emma Weiss

© Emma Weiss

© Julien Lanoo

© Emma Weiss

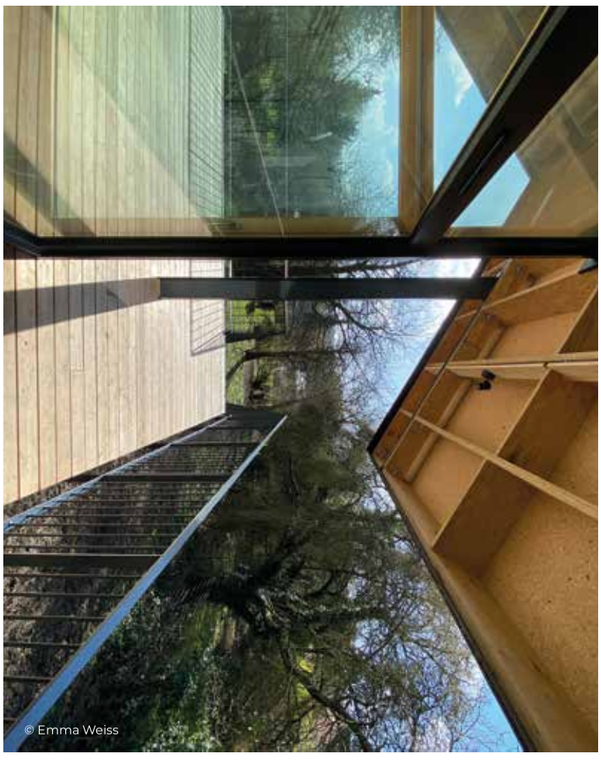
© Emma Weiss

© Eiffage

CYSOING (59)

PRIX HABITER ENSEMBLE

EHPAD LA RÉSIDENCE DE LA PÉVÈLE

5 100 m² **2021**

10 800 000€ HT

ACTEURS DU PROJET :

- **MAÎTRE D'OUVRAGE :** EHPAD La Résidence de la Pévèle (59)
- **MAÎTRE D'OUVRAGE :** Eiffage Construction Nord Ouest (59)
- **MAÎTRE D'ŒUVRE - ARCHITECTE MANDATAIRE :** Paindavoine Parmentier Architectes (59)
- **MAÎTRE D'ŒUVRE – ARCHITECTE ASSOCIÉ :** G.O-Architectes (59)
- **CONSTRUCTEUR BOIS :** Création Bois Construction (59)

NOTICE ARCHITECTURALE

Située au sud de Lille, à Cysoing, « la Résidence de la Pévèle » regroupe les anciens EHPAD de Templeuve et de Cysoing. Elle comprend la réalisation de 88 chambres sur 2 étages et plus de 5 000 m², réparties entre un pôle hébergement de 4 unités de vie de 60 lits et un pôle Alzheimer de 2 unités de vie en rez-de-chaussée de 28 lits.
Imaginé par les architectes Paindavoine Parmentier et GO Architectes, le projet comprend des matériaux nobles, chaleureux et élégants, notamment avec le bois, largement employé dans la structure et les planchers.

APPROCHE ENVIRONNEMENTALE

Multi-labellisé, ce projet est un véritable exemple sur le plan environnemental. Il prône une démarche environnementale et énergétique ambitieuse. Dans son mode constructif, le bâtiment est en mixte bois/béton : le RDC, les cages d'escalier et les ascenseurs sont en béton, tandis que les chambres ainsi que les étages sont en bois. La façade extérieure est également en bardage bois. En plus de ces éléments naturels, l'EHPAD répond à de nombreuses certifications environnementales et énergétiques (Passivhaus, NF HABITAT HQE niveau Excellent, E3C1).

© GO Architectes

© Jonathan Alexandre

© Eiffage

© Jonathan Alexandre

© GO Architectes

© GO Architectes

© Eiffage

© Eiffage

© Studio VDM

236 m² 2021

700 000 € HT

ACTEURS DU PROJET :

- **MAÎTRE D'OUVRAGE :** Particulier
- **MAÎTRE D'ŒUVRE :** Agence BENC (62)
- **BUREAU D'ÉTUDES STRUCTURE BOIS :** Etudes Bois du Barrois (55)
- **BUREAU D'ÉTUDES THERMIQUE :** OCR – expertise (59)
- **CHARPENTIER :** Retaux Structures Bois (62)
- **INDUSTRIEL :** Agrop Nova A.S. (République Tchèque)

WISSANT (62)

PRIX SPÉCIAL DU JURY

FACE À LA MER

NOTICE ARCHITECTURALE

Création d'une habitation comportant 2 maisons familiales, reliées par une salle commune. Le projet s'insère en 2e rang sur un front de mer, en zone sensible (PPRL), avec vague centenaire et en zone patrimoine (grand site de France « Les deux-caps »).
L'implantation permet une protection au nord du projet et une ouverture vers le jardin, avec quelques vues mer. Ses fondations et sa base sur pilotis permettent de répondre à des conditions administratives fortes.

APPROCHE ENVIRONNEMENTALE

La structure de la maison est réalisée en CLT visible à l'intérieur, isolé avec 200 mm de laine de bois par l'extérieur. Elle comporte de grandes menuiseries en triple vitrage. Son positionnement sur pilotis permet un effacement hydrologique du projet (aucun terrain imperméabilisé). Au niveau technique, chaque maison dispose de sa VMC double flux et de son ballon thermodynamique. La maison répond à un niveau RT2012-30%.

© Studio VDM

© Studio VDM

© Studio VDM

© Studio VDM

© Studio VDM

© Studio VDM

© Studio VDM

© Studio VDM

© Julien Lanoo

© Julien Lanoo

© Julien Lanoo

© Julien Lanoo

MARCQ-EN-BARŒUL (59)

POLO HOCKEY CLUB

ACTEURS DU PROJET :

- **MAÎTRE D'OUVRAGE :** Particulier
- **MAÎTRE D'ŒUVRE :** TAG Atelier d'architecture (59)
- **BUREAU D'ÉTUDES THERMIQUE :** Cabinet Becquart économistes et associés (59)
- **CONSTRUCTEUR BOIS :** CPS bois (62)

550 m²
2020
577 049 € HT

© Julien Lanoo

© Frédéric Miette

© Frédéric Miette

© Frédéric Miette

© Frédéric Miette

© Frédéric Miette

VILLENEUVE D'ASCQ (59)

STADE PIERRE BEAUCAMP

EXTENSION DES VESTIAIRES, CRÉATION D'UN CLUB HOUSE ET RESTRUCTURATION DES EXISTANTS

ACTEURS DU PROJET :

- MAÎTRE D'OUVRAGE : Commune de Villeneuve d'Ascq (59)
- MAÎTRE D'ŒUVRE : Ahmed Faouzi Architecte municipal (59)
- BUREAU D'ÉTUDES STRUCTURE BOIS : Ingébois Structures (59)
- BUREAU D'ÉTUDES THERMIQUE : Alterea (44)
- CONSTRUCTEUR BOIS : Goudalle charpente (62)
- AUTRE LOT DE LA CONSTRUCTION : Villettaz Agencement (59)

820 m²
2020
1 800 000 € HT

© Frédéric Miette

LOCQUIGNOL (59)

LA HALLE FORESTIÈRE

ACTEURS DU PROJET :

- **MAÎTRE D'OUVRAGE :** Communauté de Communes du Pays de Mormal (59)
- **MAÎTRE D'ŒUVRE :** Atelier MA architecture et urbanisme (59)
- **BUREAU D'ÉTUDES STRUCTURE BOIS :** Bureau ingénierie modeling BIM.B (82)
- **CHARPENTIER :** Edwood Construction Bois (59)

183 m²
2021
162 412 € HT

© BSM

© O Architecture

© O Architecture

© BSM

© BSM

© O Architecture

LILLE (59)

ÉCOLE DE MUSIQUE QUARTIER BOIS BLANCS

ACTEURS DU PROJET :

- **MAÎTRE D'OUVRAGE :** Ville de Lille (59)
- **MAÎTRE D'ŒUVRE :** O Architecture (59)
- **BUREAU D'ÉTUDES ACOUSTIQUE :** Flandres-Analyses (59)
- **BUREAU D'ÉTUDES STRUCTURE BOIS :** BSM Bois Sciés Manufactures (59)
- **MENUISIER :** BSM Bois Sciés Manufactures (59)
- **CONSTRUCTEUR BOIS :** BSM Bois Sciés Manufactures (59)
- **AUTRE INTERVENANT DE LA CONSTRUCTION :** Hexa Ingénierie (59)

689 m²
2019
1 827 844 € HT

© ADEO

© ADEO

RONCHIN (59)

ADEO FACTORY

ACTEURS DU PROJET :

- **MAÎTRE D'OUVRAGE :** Groupe Adeo (59)
- **MAÎTRE D'ŒUVRE :** Blaq Architectures (59)
- **BUREAU D'ÉTUDES STRUCTURE BOIS :** Ingébois Structures (59)
- **CHARPENTIER :** Création Bois Construction (59)
- **CONSTRUCTEUR BOIS :** Création Bois Construction (59)

10 000 m²
2021
22 000 000 € HT

© ADEO

© ADEO

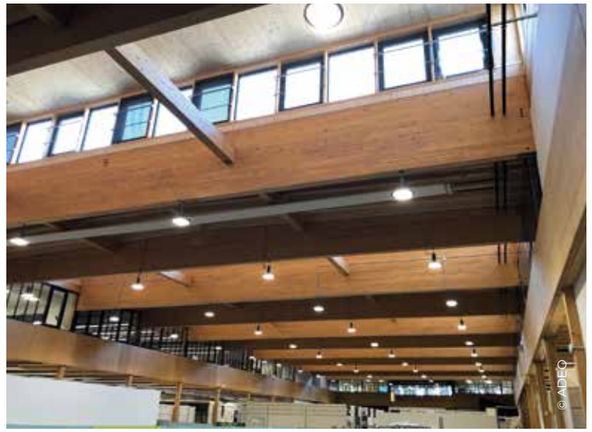
© ADEO

© ADEO

© AB Architecture

© AB Architecture

SAINT ANDRÉ LEZ LILLE (59)

O'SANTEA
CENTRE DE KINÉSITHÉRAPIE ET BALNÉOTHÉRAPIE

ACTEURS DU PROJET :

- MAÎTRE D'OUVRAGE : Particuliers (59)
- MAÎTRE D'ŒUVRE : Alexis Bureau Architecture (59)
- BUREAU D'ÉTUDES STRUCTURE BOIS : Bois & Structure (59)
- CONSTRUCTEUR BOIS : Boissimmo (59)
- AUTRE INTERVENANT DE LA CONSTRUCTION : Socotec (59)

320 m²
2021
764 697 € HT

© AB Architecture

© AB Architecture

© AB Architecture

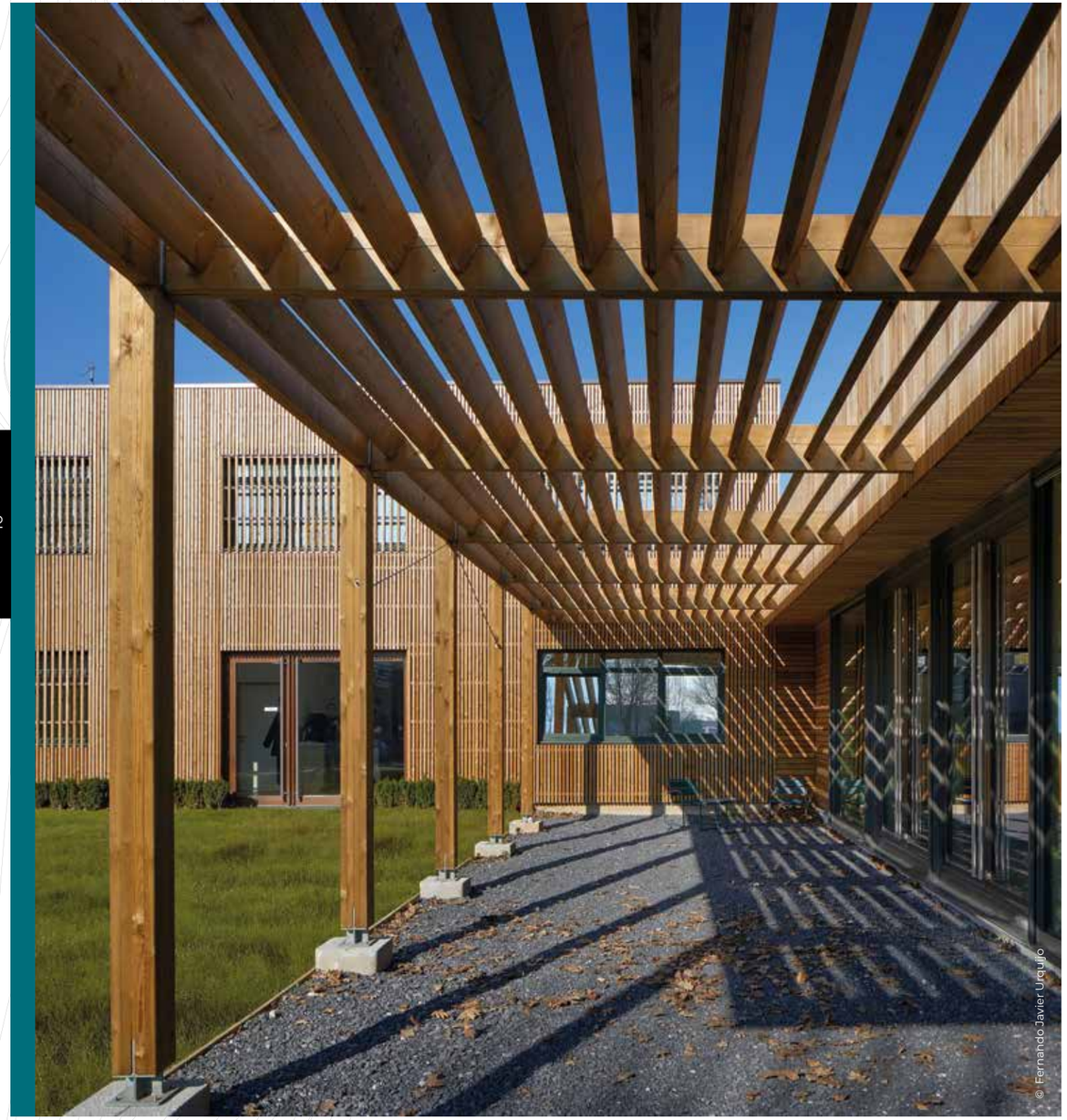
© Fernando Javier Urquijo

© Fernando Javier Urquijo

© Fernando Javier Urquijo

© Fernando Javier Urquijo

MONCHY-LE-PREUX (62)

BUREAUX DESMAZIÈRES

ACTEURS DU PROJET :

- **MAÎTRE D'OUVRAGE :** Desmazières (62)
- **MAÎTRE D'ŒUVRE :** Maes (75)
- **BUREAU D'ÉTUDES STRUCTURE BOIS :** LGI Structure Concept (02)
- **BUREAU D'ÉTUDES ENVIRONNEMENT :** Ouvert (59)
- **BUREAU D'ÉTUDES THERMIQUE :** Themys Ingénierie (59)
- **CHARPENTIER :** Goudalle Charpente (62)
- **MENUISIER :** Menuiserie Bouillon (62)
- **SCIERIE :** Alglave Henri et fils (62)

980 m²
2021
1 230 000 € HT

© Fernando Javier Urquijo

© Fernando Javier Urquijo

© Frederic Miete

© Frederic Miete

© Frederic Miete

© Frederic Miete

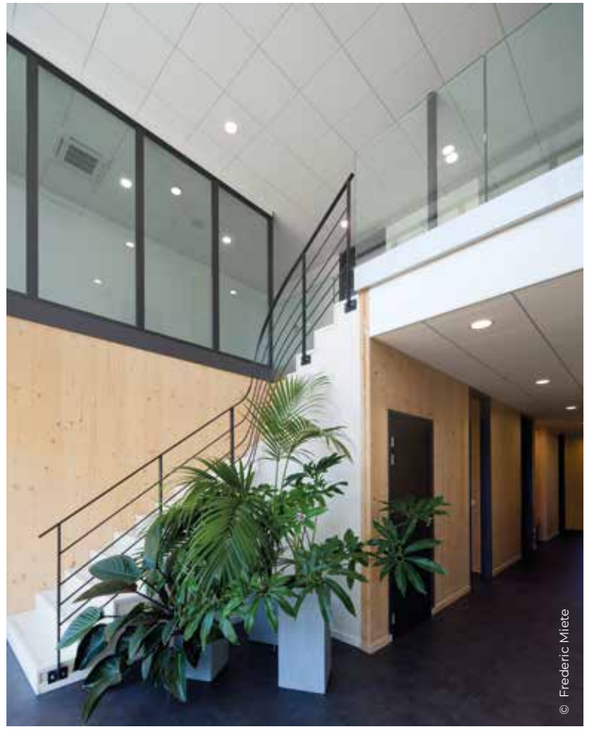
© Frederic Miete

ESTRÉES-DENIÉCOURT (80)

CABINET DE DERMATOLOGIE

ACTEURS DU PROJET :

- **MAÎTRE D'OUVRAGE :** Particuliers
- **MAÎTRE D'ŒUVRE** : Samuel Ridoux Architecture (80)
- **CHARPENTIER :** Goudalle Charpente (62)

252 m²
2021
583 000 € HT

© Frederic Miete

© Julien Lanoo

© Julien Lanoo

© Julien Lanoo

© Julien Lanoo

© Julien Lanoo

© Julien Lanoo

LOOS (59)

RESTAURANT SCOLAIRE PASSIF

ACTEURS DU PROJET :

- **MAÎTRE D'OUVRAGE :** Ville de Loos (59)
- **MAÎTRE D'ŒUVRE :** Vincent Delsinne Architecte (59)
- **BUREAU D'ÉTUDES ACOUSTIQUE :** Venathec (54)
- **BUREAU D'ÉTUDES ENVIRONNEMENT :** Energelio (59)
- **BUREAU D'ÉTUDES THERMIQUE :** Energelio (59)
- **CONSTRUCTEUR BOIS :** Ramery Construction Bois (59)

© Julien Lanoo

650 m²
2020
2 100 000 € HT

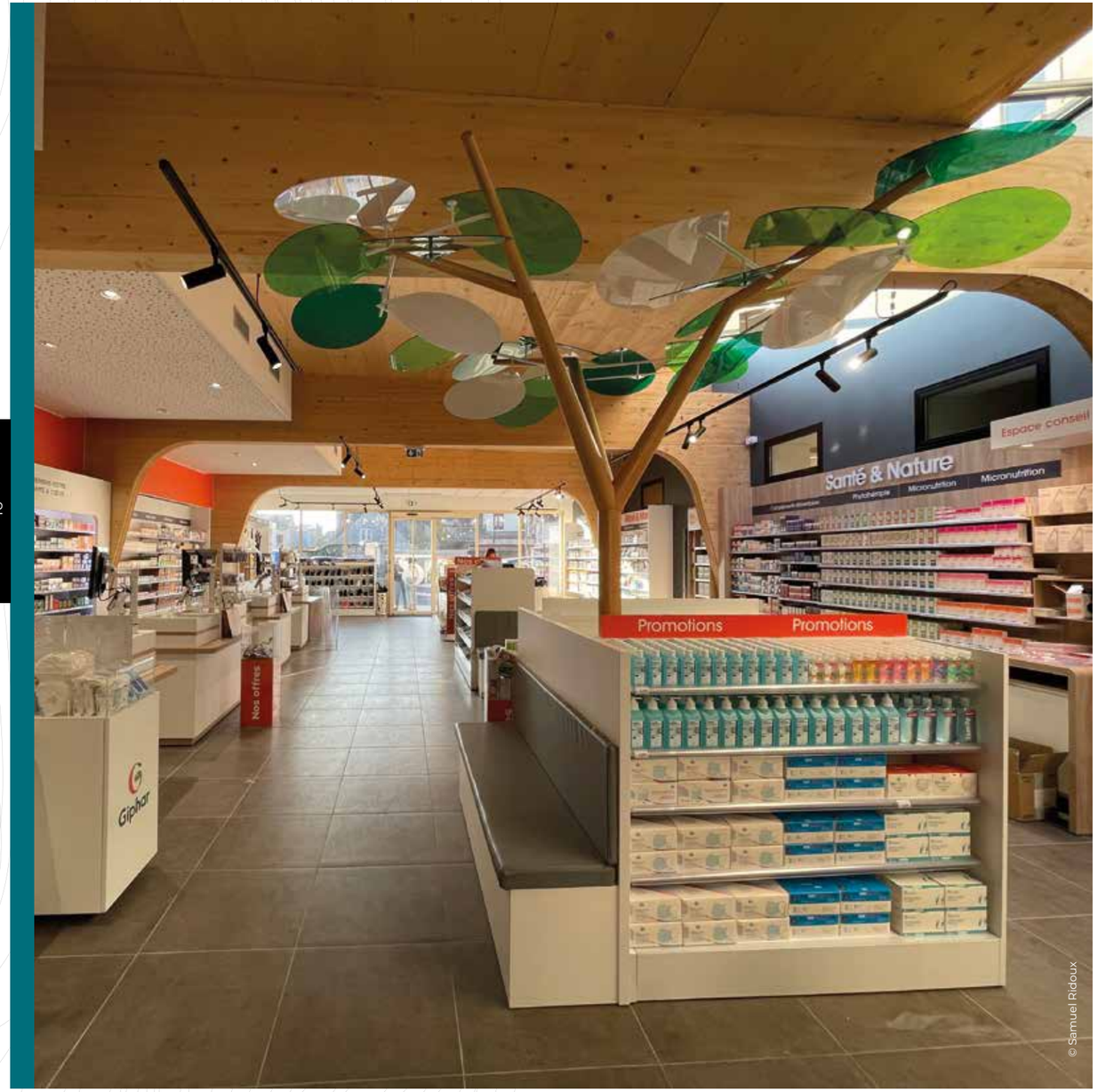

© Samuel Ridoux

© Samuel Ridoux

© Samuel Ridoux

© Samuel Ridoux

BOHAIN-EN-VERMANDOIS (59)

OFFICINE

ACTEURS DU PROJET :

- **MAÎTRE D'OUVRAGE :** Particuliers
- **MAÎTRE D'ŒUVRE :** Samuel Ridoux Architecture (80)
- **CHARPENTIER :** Goudalle Charpente (62)
- **MENUISIER :** SML Quignon (80)

© Samuel Ridoux

© Irwin Leullier

© Irwin Leullier

© Irwin Leullier

© Irwin Leullier

© Murmur

AMIENS (80)

MAISON PRALHOUSE

ACTEURS DU PROJET :

- MAÎTRE D'OUVRAGE : Particuliers
- MAÎTRE D'ŒUVRE : Murmur Architecture (80)
- BUREAU D'ÉTUDES STRUCTURE BOIS : Acroterre (60)
- BUREAU D'ÉTUDES THERMIQUE : Bioclim (59)
- CONSTRUCTEUR BOIS : Acroterre (60)

150 m²
2021
285 000 € HT

© Murmur

VILLE-LE-MARCLET (80)

MAISON D'HABITATION

ACTEURS DU PROJET :

- **MAÎTRE D'OUVRAGE :** Particuliers
- **MAITRE D'ŒUVRE :** Philippe Gambiez Architecte (80)
- **CONSTRUCTEUR BOIS :** Goudalle Charpente (62)

187 m²
2020
250 000 € HT

© Florent Michel - Architecte

© Florent Michel - Architecte

© Florent Michel - Architecte

© Florent Michel - Architecte

© Florent Michel - Architecte

ANSTAING (59)

MAISON WIL

ACTEURS DU PROJET :

- **MAÎTRE D'OUVRAGE :** Particuliers
- **MAÎTRE D'ŒUVRE :** Bamham Architectes (08)
- **BUREAU D'ÉTUDES STRUCTURE BOIS :** Gentlemen Bâtisseurs (59)
- **BUREAU D'ÉTUDES THERMIQUE :** Symoe (59)
- **CONSTRUCTEUR BOIS :** Gentlemen Bâtisseurs (59)

137 m²
2020
N.C € HT

© Florent Michel - Architecte

© Archistation Lin TANKE Architecte DPLG

BAILLEULVAL (62)

MAISON PIERRE ROSE

ACTEURS DU PROJET :

- **MAÎTRE D'OUVRAGE :** Particuliers
- **MAÎTRE D'ŒUVRE :** Juliette Vaillant (59)
- **MAÎTRE D'ŒUVRE – ARCHITECTE ASSOCIÉ :** ArchiStation Lin Tanke (59)
- **BUREAU D'ÉTUDES STRUCTURE BOIS :** SARL YD Christophe Yossa (59)
- **BUREAU D'ÉTUDES THERMIQUE :** Pierre Yves Durand Thermicien (62)
- **CHARPENTIER :** Établissements Coquart (62)
- **MENUISIER :** Établissements Coquart (62)
- **AUTRE LOT DE LA CONSTRUCTION :** Delporte Delabre terrasse escalier (62)

© Archistation Lin TANKE Architecte DPLG

© Archistation Lin TANKE Architecte DPLG

© Archistation Lin TANKE

361 m²
2021
600 000 € HT

© Archistation Lin TANKE Architecte DPLG

© François Lefelle

© François Lefelle

© François Lefelle

© François Lefelle

© François Lefelle

LILLE (59)

DUPLEX EN SURÉLÉVATION

ACTEURS DU PROJET :

- MAÎTRE D'OUVRAGE : Particuliers
- MAÎTRE D'ŒUVRE : François Lefelle Architecte (59)
- CONSTRUCTEUR BOIS : Boréalis (59)

376 m²
2020
230 000 € HT

© François Lefelle

© Didier Sergeant

© Didier Sergeant

© Didier Sergeant

© Didier Sergeant

© Didier Sergeant

WIMEREUX (62)

CHEZ DIDIER ET GODELEINE

ACTEURS DU PROJET :

- **MAÎTRE D'OUVRAGE :** Particuliers
- **MAÎTRE D'ŒUVRE :** Simon et Capucine (62)
- **CHARPENTIER :** Gressier Sébastien (62)
- **MENUISIER :** Gressier Sébastien (62)
- **INDUSTRIEL :** Pollmeier Massivholz GmbH & Co.KG (Allemagne)

169 m²
2021
281 775 € HT

© Didier Sergeant

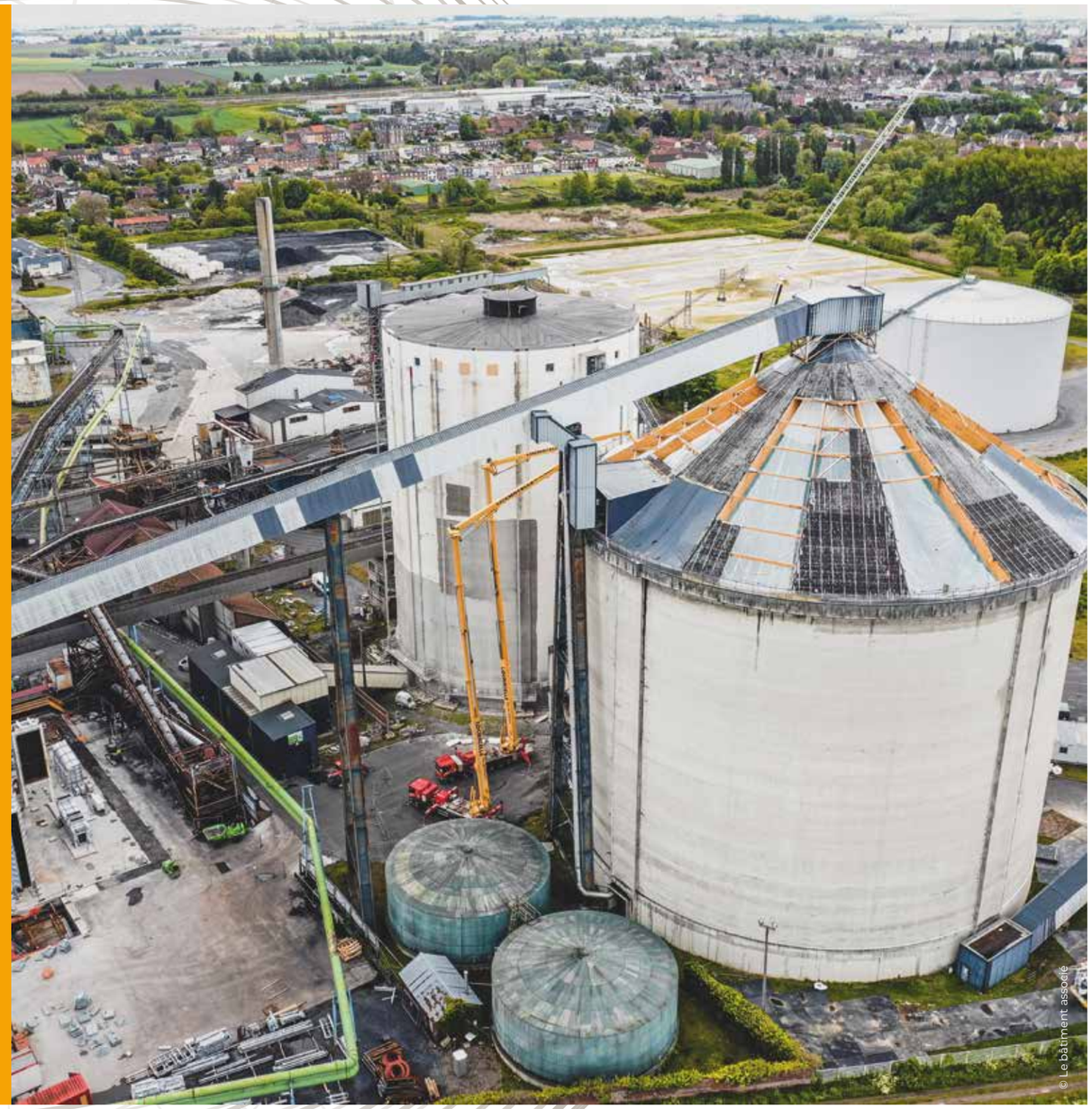
© Le bâtiment associé

© Le bâtiment associé

© Le bâtiment associé

© Le bâtiment associé

ESCAUDŒUVRES (59)

RENFORCEMENT DE CHARPENTE D'UN SILO DE TÉRÉOS

ACTEURS DU PROJET :

- **MAÎTRE D'OUVRAGE :** Tereos France (02)
- **MAÎTRE D'ŒUVRE :** BET Taylor (51)
- **BUREAU D'ÉTUDES STRUCTURE BOIS :** Le Bâtiment Associé (51)
- **BUREAU D'ÉTUDES STRUCTURE BOIS :** Reflex'Bois (67)
- **CHARPENTIER :** Le Bâtiment Associé (51)
- **SCIERIES :** scierie Chauvin (39), scierie Euro Lamelle (74)

© Le bâtiment associé

8 500 m²
2021
5 000 000 € HT

© Yoann Portejoie - France Douglas

Fibois est l'association interprofessionnelle et le Pôle d'Excellence régional de la filière forêt bois en Hauts-de-France.

Véritable **lieu de rencontre, d'échanges et de concertation**, l'association fédère et représente tous les acteurs de la filière forêt bois, toutes celles et ceux qui contribuent à faire pousser du bois, à le récolter, à le transporter, à le transformer et à le mettre en œuvre.

Nos missions

FÉDÉRER
Réunir les acteurs et partenaires de la forêt et du bois

ACCOMPAGNER
Conseiller les entreprises pour les aider à se développer

REPRÉSENTER
Incarner et porter la voix de la filière auprès des pouvoirs publics

PROMOUVOIR
Valoriser la filière, ses acteurs, ses produits et ses savoir-faire

LE RÉSEAU PRESCRIPTION BOIS

Le Réseau Prescription Bois est à votre service pour :

- Répondre à vos questions sur le matériau bois ;
- Vous présenter des retours d'expériences en relation avec votre projet ;
- Vous mettre en relation avec un réseau de professionnels compétents.

Un prescripteur bois possède la connaissance des acteurs et de la filière forêt bois de votre territoire, **il vous accompagne gratuitement dans votre projet de construction ou de réhabilitation bois.**

Vos contacts en Hauts-de-France :

- **Marine WARTELLE :** 06 84 11 01 27 | marine.wartelle@fibois-hdf.fr
- **Thomas BAUDOT :** 06 47 85 28 26 | thomas.baudot@fibois-hdf.fr

Réseau animé par FIBOIS FRANCE

©Bertrand BODIN

LE PANORAMA DES RÉALISATIONS BOIS

UN OUTIL DE RECHERCHE ET D'INSPIRATION POUR TOUS !

#RECHERCHER
Une véritable base de données ouverte à tous, avec un moteur de recherche multicritères et une géolocalisation des projets !

#S'INSPIRER
Un outil d'inspiration pour tous les maîtres d'ouvrage publics ou privés à la recherche d'idées pour leur futur projet de maison, de bâtiment, d'aménagement intérieur ou extérieur.

#COMMUNIQUER
Une mise à disposition gratuite d'un portfolio en ligne pour les architectes, maîtres d'oeuvre, designers, entreprises....tous les intervenants des réalisations présentées en ligne !

4 600 RÉALISATIONS BOIS EN LIGNE

DES FICHES DÉTAILLÉES DES PROJETS

LES COORDONNÉES DES ACTEURS DES PROJETS

Rendez-vous sur

WWW.PANORAMABOIS.FR

• Réalisation éditoriale : Equipe Fibois Hauts-de-France
• © photos : Prix National de la Construction Bois
• Conception graphique : elisemathieu.fr
•Impression : ComUp PEFC

FIBOIS HAUTS-DE-FRANCE

| 56 rue du vivier - 1er étage 80 000 Amiens |
| 34 bis rue Emile Zola 59 650 Villeneuve-d'Ascq|
| 03 75 14 01 70 | contact@fibois-hdf.fr |
| **www.bois-et-vous.fr** |

Avec le soutien de

Région Hauts-de-France

RÉPUBLIQUE FRANÇAISE
Liberté
Égalité
Fraternité

ADEME

En partenariat avec

FIBOIS FRANCE

France Bois Forêt
INTERPROFESSION NATIONALE
www.franceboisforet.fr

© Emma Weiss